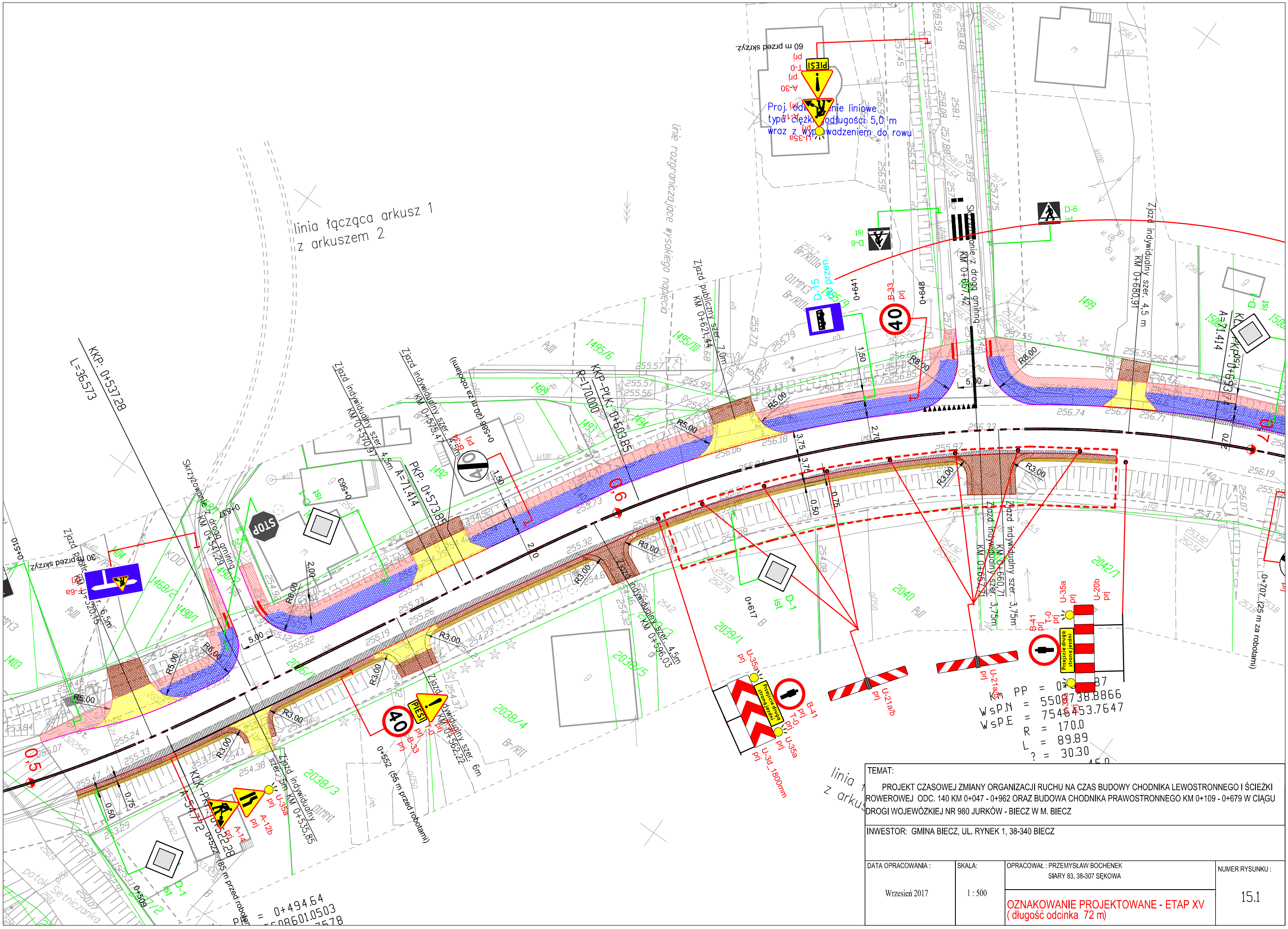

TEMAT:

PROJEKT CZASOWEJ ZMIANY ORGANIZACJI RUCHU NA CZAS BUDOWY CHODNIKA LEWOSTRONNEGO I ŚCIEŻKI ROWEROWEJ ODC. 140 KM 0+047 - 0+962 ORAZ BUDOWA CHODNIKA PRAWOSTRONNEGO KM 0+109 - 0+679 W CIĄGU DROGI WOJEWÓZKIEJ NR 980 JURKÓW - BIECZ W M. BIECZ

INWESTOR: GMINA BIECZ, UL. RYNEK 1, 38-340 BIECZ

DATA OPRACOWANIA :	SKALA:	OPRACOWAŁ : PRZEMYSŁAW BOCHENEK SIARY 83, 38-307 SĘKOWA	NUMER RYSUNKU :
Wrzesień 2017	1 : 500	OZNAKOWANIE PROJEKTOWANE - ETAP XV (długość odcinka 72 m)	15.1